

FAKTEN & TERMINE

Erzählkaffee (G): Mittwoch, 4.2. und 18.2.15, 4.3. und 18.3.15, jeweils um 15:30 Uhr -Infos bei Siegmund Windgassen

Seniorenkreis (G): Mittwoch, 11.2. und 25.2.15, 11.3. und 25.3.15, jeweils um 15:30 Uhr - Infos beim Pfarramt

Themenkreis (G): nach Vereinbarung - Infos bei Markus Schmidt, Tel. (0202) 2748641

Allen Gemeindegliedern, die im Monat Februar und März ihr Wiegenfest feiern, herzlichen Glückwunsch und Gottes Segen; namentlich (ab 70. Geburtstag):



Wir danken dir, Herr Jesu Christ, dass du für uns gestorben bist und hast uns durch dein teures Blut gemacht vor Gott gerecht und gut, und bitten dich, wahr' Mensch und Gott, durch dein heilig fünf Wunden rot: Erlös uns von dem ewigen Tod und tröst uns in der letzten Not.

Behüt uns auch vor Sünd und Schand und reich uns dein allmächtig Hand, dass wir im Kreuz geduldig sein, uns trösten deiner schweren Pein und schöpfen draus die Zuversicht, dass du uns werdest verlassen nicht, sondern ganz treulich bei uns stehst, dass wir durchs Kreuz ins Leben gehn.

IMPRESSUM – PFARRAMT



„Neues aus der Lutherischen Kirche im Wuppertal“ erscheint im Schnitt monatlich in einer Auflage von 350 Exemplaren und wird herausgegeben vom Pfarramt des Lutherischen Pfarrbezirks Wuppertal.

Pastor Michael Bracht
Paradestraße 41 – 42107 Wuppertal
Telefon 02 02 / 44 68 160 – Telefax 02 02 / 44 68 162
(In Situationen persönlicher Not auch über den
PASTOR-NOTRUF: 01 7777 42107)
eMail pastor@selk-w.de
Internet www.selk-w.de

SELK
Selbständige
Evangelisch-
Lutherische
Kirche

neues

aus der Lutherischen Kirche im Wuppertal
Kirchengemeinde Sankt Petri Elberfeld und Kirchengemeinde Sankt Michaelis Barmen

„Bleibt hier und wacht mit mir!“

Die Aufforderung Jesu an seine Jünger im Garten von Gethsemane, sie gilt auch uns.

„Bleibt hier und wacht mit mir.“ - Menschen beizustehen, das war das Programm Jesu. In allem, was er gesagt und getan hat, ist dies deutlich geworden. Noch an diesem Abend setzte er in der Fußwaschung und in der Feier des Abendmahles Zeichen des Bestands.

Im Garten von Gethsemane braucht Jesus selbst den Beistand anderer Menschen. In dieser Stunde offenbart sich sein Menschsein, denn Menschen sind aufeinander angewiesen.

Christus ist nicht der distanzierte Gott, dem Leid und Schmerzen, Wut und Trauer fremd wären. Er braucht wie alle Menschen Freunde, Partner, die da sind, die helfen, die ihn lieben. Jesus schämt sich seiner Schwäche nicht. Wie er sich zu den Jüngern herabbeugt hat, um ihnen die Füße zu waschen, so kann er jetzt zu ihnen sagen: „Ich bin schwach, ich habe Angst, ich brauche eure Hilfe.“

Doch die Jünger schlafen. Nur einen Steinwurf weit entfernt, trennen sie jetzt doch Welten. Und Jesus bleibt scheinbar allein, wenn er den Vater bittet: „Mein Vater, wenn es möglich ist, gehe dieser Kelch an mir vorüber.“

In diesem Satz Jesu verdichtet sich seine Verzweiflung und Angst, seine Wut und seine Trauer, seine ganze Hoffnungs- und Kraftlosigkeit - dieser Satz ist der private Offenbarungseid Jesu. Gottes Sohn - ganz Mensch. Keine Stimme aus dem Himmel: „Du bist mein geliebter Sohn“, sondern menschliche Angst. Keine leuchtenden Gewänder der Verklärung, sondern pure Verzweiflung. Ganz Mensch, damit Gott nahekommt. Jesus erträgt es nicht mehr - und wird doch getragen.

Es klingt paradox: Jesu Gehorsam führt ihn ans Kreuz und in den Tod, doch nur so können wir überleben. Sich dem Willen eines anderen zu beugen gilt als Niederlage. Jesus geht diesen Weg freiwillig und erringt einen Sieg. Er überwindet seine Todesangst und letzten Endes den Tod.

Es grüßt alle Leserinnen und Leser, recht herzlich

Ihr

Michael Bracht, P.

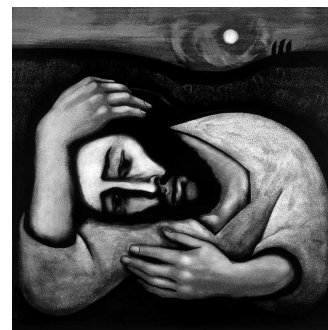

Michael O'Brien (*1948),
Christ in Gethsemane

GOTTESDIENST

Sankt Petri Elberfeld Kirche und Pfarrzentrum Paradestraße 41		Sankt Michaelis Barmen Werléstraße 58 (Ecke Ganghofer Straße)
10:00 Hauptgottesdienst	1.2.2015 (Darstellung des Herrn im Tempel)	
9:30 Hauptgottesdienst <i>anschl. Kirchenkaffee</i>	8.2.2015 (Vorletzter Sonntag vor der Fastenzeit)	11:15 Hauptgottesdienst
10:00 Hauptgottesdienst	15.2.2015 (Sonntag vor der Fastenzeit)	
10:00 Hauptgottesdienst	22.2.2015 (Erster Sonntag in den Fastenzeit)	11:30 Predigtgottesdienst
9:30 Hauptgottesdienst <i>anschl. Gem.versammlung</i>	1.3.2015 (Zweiter Sonntag in der Fastenzeit)	
9:30 Hauptgottesdienst	8.3.2015 (Dritter Sonntag in der Fastenzeit)	11:15 Hauptgottesdienst
10:00 Hauptgottesdienst <i>anschl. Kirchenkaffee</i>	15.3.2015 (Vierter Sonntag in der Fastenzeit)	
10:00 Hauptgottesdienst <i>Vorstellung der Konfirmanden</i>	22.3.2015 (Fünfter Sonntag in der Fastenzeit)	11:30 Predigtgottesdienst
10:00 Hauptgottesdienst	29.3.2015 (Palmsonntag)	
18:00 Hauptgottesdienst	2.4.2015 (Gründonnerstag)	
15:00 Andacht zur Todesstunde Jesu	3.4.2015 (Karfreitag)	
21:00 Feier der Osternacht	4.4.2015 (Karsamstag)	

Gemeinsame Verantwortung GEMEINDEVERSAMMLUNG DES PFARRBEZIRKS

Herzliche Einladung zur **Gemeinsamen Gemeindeversammlung der beiden Gemeinden** im Pfarrbezirk für

Sonntag, 1. März 2015,

in das **Pfarrzentrum Sankt Petri**, Paradestraße 41.
Beginn ist gleich im Anschluss an den Gottesdienst.

Die Tagesordnung:

Pfarrbericht 2014 / 2. Kassenberichte und Kassenprüfung 2014 / 3. Haushalt 2015 und Wahl des Rendanten und der Kassenprüfer / 4. Wahl der Delegierten für die KBZ-Synode / 5. Verschiedenes

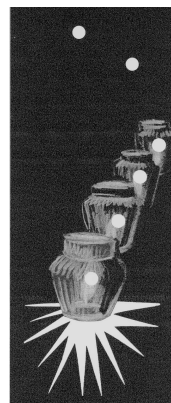

„LICHTERWEGE“

Eine Installation auf allen Treppen im Ostersbaum - auch auf dem Kirchgelände von Sankt Petri.

**Di, 3. Februar 2015
18-20 Uhr**

ADRESSEN UND BANKVERBINDUNGEN

**Sankt Petri Elberfeld
Paradestraße 41**

(Parkplatz über Oberstr. 42)

Credit- und Volksbank
BIC GENODE1CVW

IBAN DE98330600980411411010

Sankt Michaelis Barmen

Werléstraße 58
(Ecke Ganghofer Str.)

Credit- und Volksbank
BIC GENODE1CVW

IBAN DE62330600980411400018

Friedhofsverwaltung

Eheleute Lehmann, Oberstr. 42
42107 Wuppertal, Tel (0202) 45 18 60

Rendantur und Hausverwaltung

S. Windgassen, Paradestr. 41
42107 Wuppertal, Tel (0202) 44 68 161
eMail rendant@sanktpetri.de

Kantor und Chorleiter

J. Gottmann, Ravensberger Str. 40
42117 Wuppertal, Tel (0202) 42 29 06
oder (0202) 74 763 995
eMail kantor@sanktpetri.de

Senioren-Fahrdienst

P. Krähwinkel, Kirchhofstr. 91a, 42327 W'tal
Tel (0202) 26 73 813 oder 01 77 - 73 83 685